

Sab 25 Giugno 2011
 San Massimo di Torino,
 Vescovo

Oggi	Domani	Lun
20	16	16
31	29	31



CN via Email | CN su Twitter | CN come HomePage | Aggiungi ai Preferiti | Pubblicità | Comunicati stampa | Servizi |

CRONACA | POLITICA | ISTITUZIONI | EVENTI | SPORT | CULTURA | LIBRI | CINEMA | ECONOMIA |



- Altre notizie di NATURA
- Ok degli ambientalisti ed animalisti al progetto di rilancio dello Zoo di Napoli
- Giornata ecologica 2011 all'Oasi Lago di Campolattaro
- Giornata Mondiale dell'Ambiente e delle Foreste
- Successo per incontro con Protezione Civile S. Nicola la Strada su api e vespe

Cerca in CasertaNews Vai

Google Cerca

WWF Spaziadonna: escursione presso la Cipresseta di Fontegreca

Venerdì 24 Giugno 2011

Annunci Google WWF Negozio Cane Animali Gatti Toeletta Cani

NATURA | Fontegreca - Sabato 25 giugno le Associazioni Spazio Donna, Vega e Wwf Caserta, nell'ambito del progetto Asso.Vo.Ce "Bandi di Idee 2010" e in occasione dell' Anno Internazionale delle Foreste, hanno organizzato un'escursione presso la Cipresseta di Fontegreca. L'iniziativa, è stata pianificata grazie alla disponibilità della Dirigente del Settore Tecnico Amministrativo Foreste di Caserta Flora Della Valle e del funzionario del Settore Tecnico Amministrativo Foreste Agnese Rinaldi. Il gruppo di partecipanti, a numero chiuso (circa 50), si avvarrà della competenza dell'architetto Alessandro Furno del CAI che guiderà gli escursionisti nell'affascinante località di Fontegreca, che per le sue caratteristiche rappresenta una delle cipressete di maggiore interesse del bacino del Mediterraneo ed è meta di ricercatori botanici per la sua rarità. Va detto che la cipresseta di Fontegreca è un bosco spontaneo unico

in Europa, si estende al di sopra della cittadina nel bosco degli Zappini fino alla vallata del fiume Sava, ed è meta di turisti, per la sua aria salubre, e di ricercatori botanici, per la rarità del tipo di cipresso, unico in Europa e nel mondo. La vide nel '600, e ne annotò la particolarità nelle sue "Memorie del Sannio", il dotto Ciarlanti, e se ne occupò anche la toscana Accademia dei Georgofili. La cipresseta è costeggiata dalla via Madonna dei Cipressi che sale fino alla zona storicamente più importante del paese, verso la Chiesa di S.Maria dei Cipressi, del cimitero storico, della grotta della Madonna e dei resti di una rocca posta su uno sperone roccioso alle spalle della chiesa. Presso la Madonna dei cipressi è piacevole far colazione e visitare un mulino ad acqua mosso dal Lete che risorge poco più a monte dal corso sotterraneo. Carta d'identità. Nome: Cipresseta di Fontegreca; Ubicazione: Comune di Fontegreca(CE); Superficie totale: 70 ha [Escursione](#) altimetrica: 400m.slm;Specie arboree e arbustive: Cupressus sempervirens L.var. horizontalis, carpino bianco, roverella; Specie animali: ghiandaia, barbagianni, poiana, falco, volpi, donnole, faine, ricci, trote, [gamberi](#) di fiume; Infrastrutture: Aree pic-nic attrezzate.Fontegreca, alle pendici occidentali del Matese campano nella provincia di Caserta, nasce intorno all'anno mille grazie ai pastori di Gallo e Letino che d'inverno si servivano dei pascoli di fondo valle per le loro greggi. Sul suo territorio insiste la Cipresseta, che si estende, per circa 70 ha, tra il Bosco dei Zappini e la vallata del fiume Sava. La formazione forestale è assolutamente atipica, caratterizzata per il 90% da un ecotipo di cipresso della varietà horizontalis, tra i pochi resistere a una malattia, il cancro della corteccia, che ha messo a rischio la sopravvivenza di questi alberi. Il Bosco degli Zappini, a destra del Sava che in quel tratto attraversa una gola di natura calcarea dai ripidi profili, si presenta come ceduo misto di carpino bianco e roverella. Si afferma a quota 400 il cipresso, esteso verso valle fino a trasformare l'area in una cipresseta pura. La sua rapida diffusione a scapito del preesistente ceduo di cerro, leccio e orniello determina l'esclusiva peculiarità di questa foresta che si presenta notevole anche sotto il profilo faunistico per la presenza di famiglie di rapaci e mammiferi. Il sito non rientra nel demanio regionale ma in quello comunale di Fontegreca.

Fonte : comunicato stampa



I più letti

- Scontro frontale tra auto: muore 20enne di Casagiove (1338)**
- Pio Del Gaudio presenta la sua prima giunta (538)**
- Attentato alla cronista di giudiziaria Tina Palomba (479)**
- Si costituisce il presunto assassino del giovane 24enne accoltellato dopo una partita di calcetto a Sant'Arpino (467)**
- Lite dopo una partita di calcetto, accoltellato a morte un 24enne e ferito un 23enne. Si costituisce il presunto assassino (460)**

Condividi

- Altre notizie da Fontegreca
- 18/06/11 Progetto di realizzazione di itinerari turistici ed eventi
 - 16/02/11 Progetto per la realizzazione di un impianto fotovoltaico in area agricola
 - 22/12/10 Grande successo per il concerto di Natale 2010 "note d'inverno"
 - 10/11/10 Tavola rotonda su "Agricoltura biologica e produzione locale"

14/09/10 "Fontegreca e le sue spose": passerella di 150 abiti nuziali femminili dall'anno 1946



Ritrovaci su Facebook



Caserta News

Mi piace

A 2,972 persone piace Caserta News.



Danielle Rete Giovani Daniela Rosaria Valeria

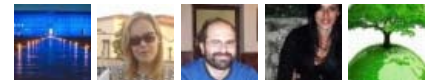

Lucio Giustina Antonio Laura Antonio

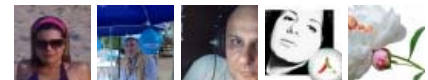

Teresa Pino Stefano Giovanna Rosanna

Plug-in sociale di Facebook

©CasertaNews è prodotto da Wood & Stein 2000- 2011 tutti i diritti riservati - registrato presso il Tribunale di S.Maria C.V. P.Iva 02601600618